

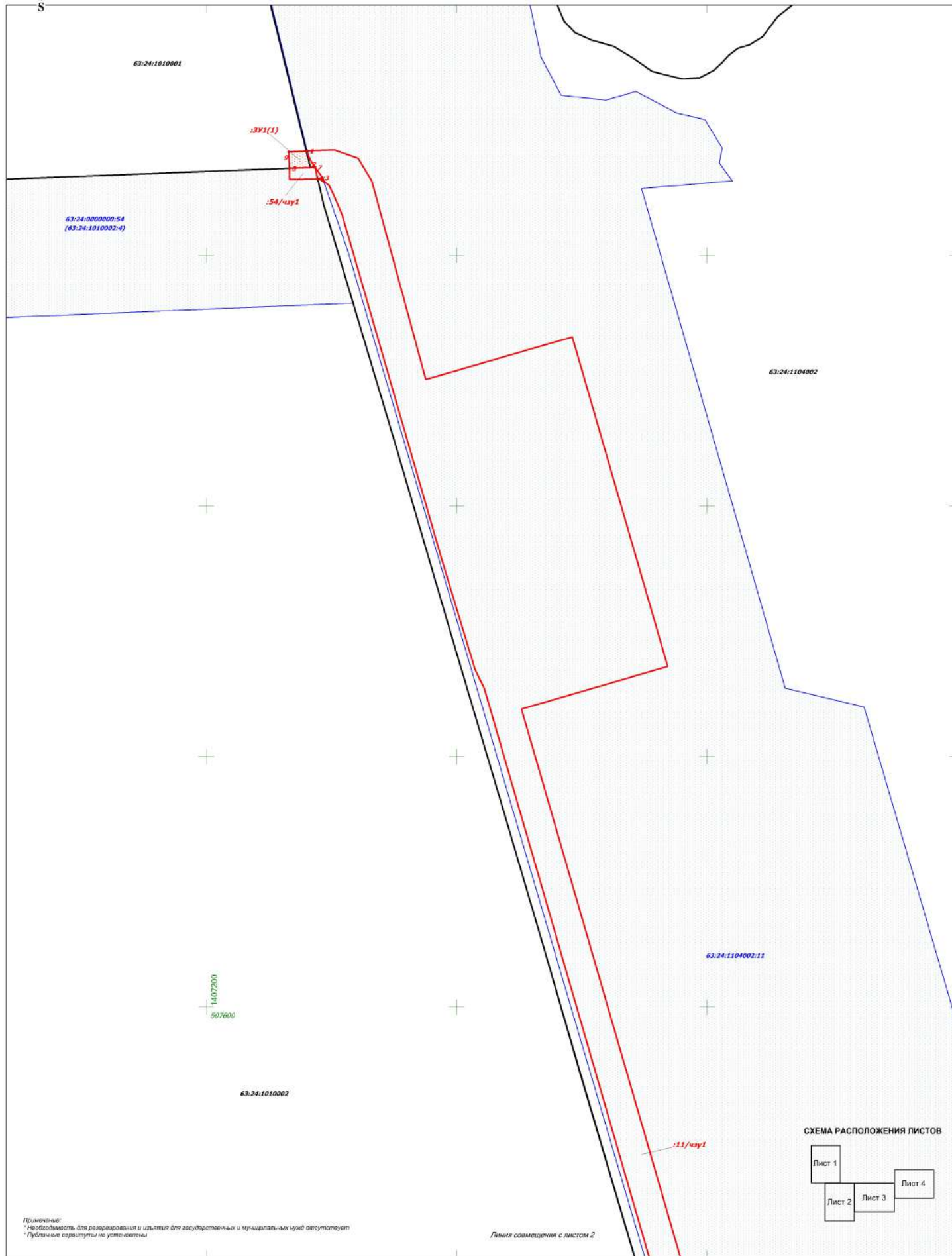

**ЧЕРТЕЖ МЕЖЕВАНИЯ ТЕРРИТОРИИ**  
"Обустройство куста скважин №№18, 19, 20, 21 Кутузовского месторождения"  
в границах сельского поселения Русская Васильевка муниципального района Кошкинский Самарской области



Примечание:  
\* Необходимость для резервирования и изъятия для государственных и муниципальных нужд отсутствует  
\* Публичные сервитуты не установлены

**СХЕМА РАСПОЛОЖЕНИЯ ЛИСТОВ**

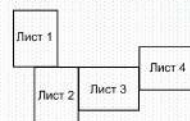

**Условные обозначения:**

- Граница зоны планируемого размещения линейного объекта
- Граница кадастрового квартала и его номер
- Граница земельного участка и его номер
- Поворотная точка границы зон планируемого размещения линейного объекта

<b>ООО "РИТЭК"</b>				Проект межевания территории для строительства объекта ООО "РИТЭК" "Обустройство куста скважин №№18, 19, 20, 21 Кутузовского месторождения" в границах сельского поселения Русская Васильевка муниципального района Кошкинский Самарской области			
Изм/Лист	№ документа	Подпись	Дата	<b>Проект межевания территории. Графическая территория.</b>	Стадия	Лист	Листов
Исполнит.	Процилькина Е.В.				ПП	1	4
Директор	Ховрин Н.А.			<b>Чертеж межевания территории. М 1:2000</b>	ООО "Средневожская землеустроительная компания" г. Самара		

Линия совмещения с листом 1



63:24:1104002:11

63:24:1104002

63:24:1010002

Линия совмещения с листом 3

:134/чзУ1

:ЗУ1(2)

63:24:0000000:134  
(63:24:1107001:2)

63:24:1107001

Номер	Хочка	Уточка	Угол	Длина
1	508 283.42	1 407 280.02	100°19'27"	8.05
2	508 277.54	1 407 282.05	145°4'43"	18.68
3	508 262.24	1 407 262.73	160°50'20"	3.37
4	508 259.08	1 407 263.94	303°29'48"	3.47
5	508 261.07	1 407 261.01	289°11'4"	2.05
6	508 261.04	1 407 268.06	346°34'53"	8.61
7	508 270.38	1 407 286.73	267°47'46"	20.31
8	508 269.61	1 407 266.43	357°30'20"	13.16
9	508 282.76	1 407 265.04	87°28'11"	14.70
10	508 692.40	1 407 798.52	63°22'7"	24.01
11	508 603.18	1 407 819.08	153°46'50"	3.69
12	508 598.85	1 407 821.06	243°39'20"	1.88
13	508 589.10	1 407 820.10	240°36'54"	22.32
14	508 589.18	1 407 808.10	333°46'27"	3.58
5	0.00	0.00	Площадь	336.00

ЗУ1, площадью 336 кв.м.

№ п/п	Кадастровый номер ЗУ	Обозначение ЗУ, чзУ	Правобладатели	Адрес местоположения	Категория земель	Разрешенное использование	Площадь кв. м
01	63:24:0000000:ЗУ1	ЗУ1	Администрация муниципального района Козьмодемский	Самарская область, Козьмодемский район, с/п. Русская Васильевка	Земли сельскохозяйственного назначения	Трубопроводный транспорт	336
02	63:24:0000000:54	54/чзУ1	общая долевая собственность, в аренде ООО СПК "Залысье"	Самарская область, Козьмодемский район, ПСК "Феодулово"	Земли сельскохозяйственного назначения	Для сельскохозяйственного производства	194
03	63:24:1104002:11	:11/чзУ1	Александр Петр Михайлович, Зинара Нина Михайловна, Александр Евгений Михайлович	Самарская область, Козьмодемский район, на территории Васильевской сельской администрации, ибпна дир. Верхнее Васильевка	Земли сельскохозяйственного назначения	Для ведения крестьянского (фермерского) хозяйства	76064
04	63:24:0000000:134	:134/чзУ1	Администрация муниципального района Козьмодемский, в аренде ООО "АгроФирма "Клеборой"	Самарская область, Козьмодемский район, в границах заповедно-охотничьего ПСК "Васильевский"	Земли сельскохозяйственного назначения	Для сельскохозяйственного производства	13136
05	63:24:0000000:1408	:1408/чзУ1	Маринин Евгений Евгеньевич	Самарская область, Козьмодемский район, с/поселок поселение Русская Васильевка	Земли сельскохозяйственного назначения	Для сельскохозяйственного производства	22489
06	63:24:0000000:1238	:1238/чзУ1	Маринин Евгений Евгеньевич	Самарская область, Козьмодемский район, с/п. Русская Васильевка	Земли сельскохозяйственного назначения	Для сельскохозяйственного производства	22145
Итого							137304



63:24:1104002

:1238/чзп1

:1408/чзп1

Линия совмещения с листом 4

Линия совмещения с листом 2

63:24:1107001

1408400  
506800

63:24:0000000:1408

:134/чзп1

63:24:0000000:134  
(63:24:1107001:2)

Изм	Лист	№ документа	Подпись	Дата

Чертеж межевания территории.  
М 1:2000

Лист  
3

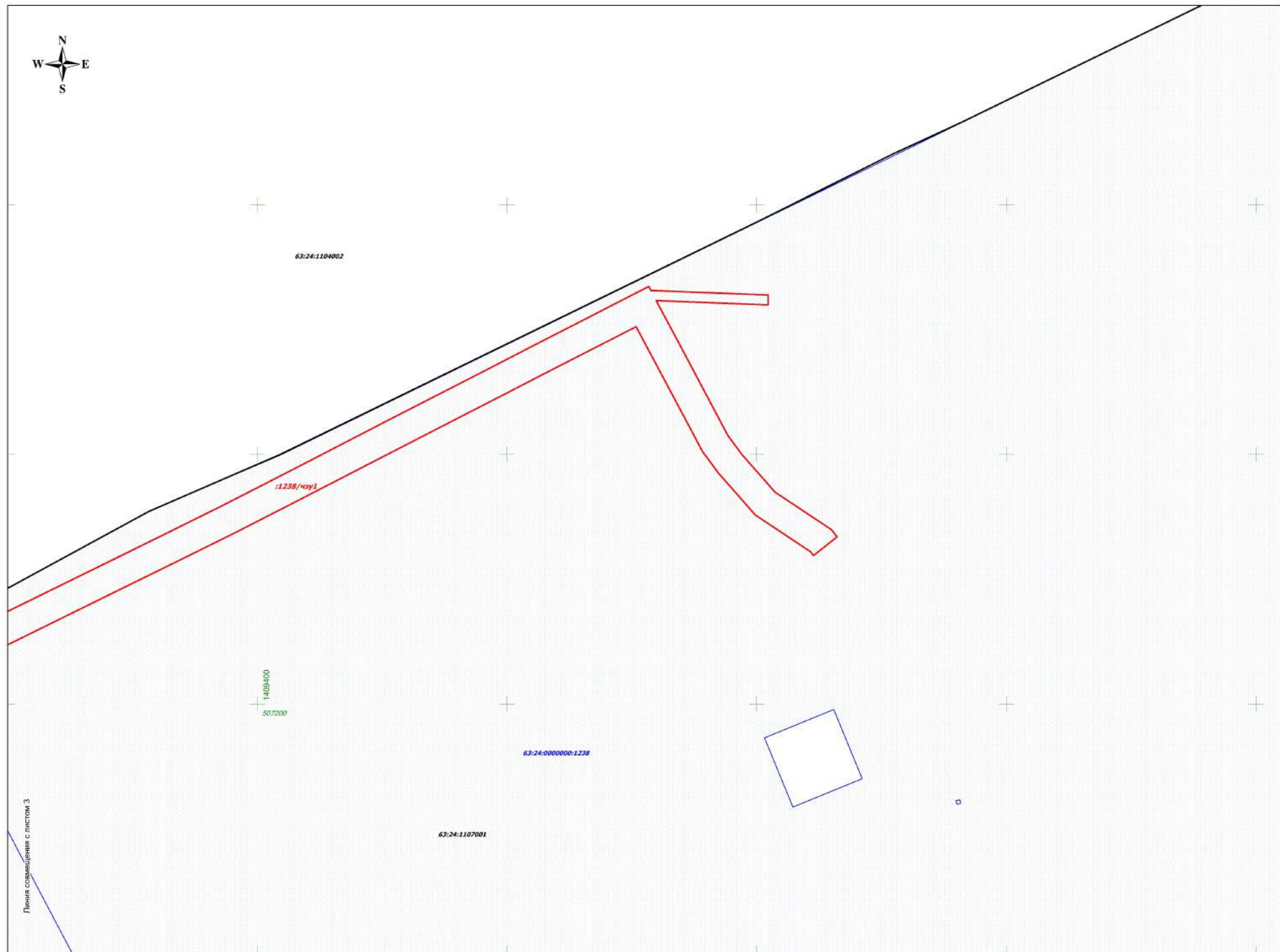

Изм	Лист	№ документа	Подпись	Дата

Чертеж межевания территории.  
М 1:2000